

AGODI

AGENTSCHAP VOOR
ONDERWIJSDIENSTEN



Vlaanderen
is onderwijs & vorming

WELKOM
op de
INFOSESSIE
voor
SOFTWARELEVERANCIERS

4 juli 2023

Aanmelden

Sara De Meerleer

Aanmelden 23-24: nieuw decreet

► Nieuw decreet inschrijvingsrecht

→ Decretaal kader

× Willen kunnen weigeren = aanmelden

× Veel keuzemogelijkheden voor initiatiefnemers aanmeldingsprocedure

→ Toename van het aantal aanmeldingsinitiatieven

× Ervaren versus nieuwe aanmeldingsinitiatieven

× Verschil in samenstelling aanmeldingsinitiatief:

→ 1 school of meerdere scholen samen

→ Profiel lokale initiatiefnemer

Aanmelden 23-24: subsidies of systeem?

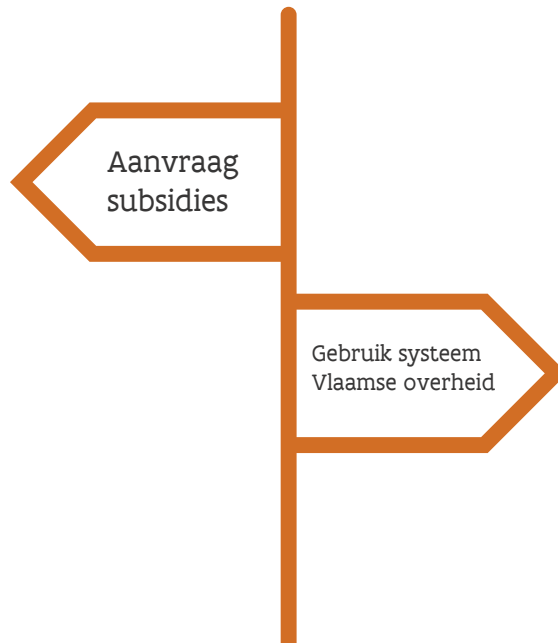

# vpl	subsidie	systeem Vlaamse overheid
BaO	1.375 (40%)	776 (22%)
SO	384 (44%)	235 (27%)

# IN	subsidie	systeem overheid
BaO	70 BaO	78
SO	11 SO	36

Gemeenten waar vestigingsplaatsen gewoon secundair onderwijs met studierichting 1A gebruik maken van een aanmeldingsprocedure voor de inschrijvingen voor het schooljaar 2023-2024

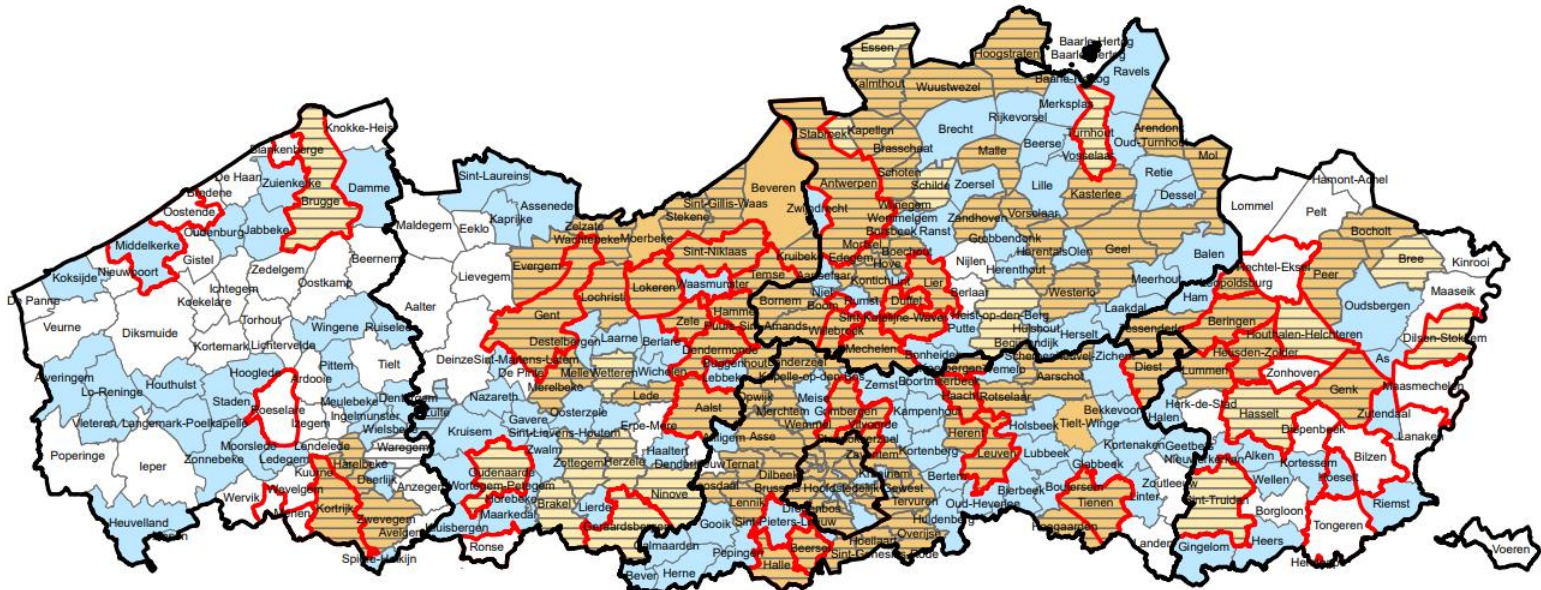

- Werkingsgebied LOP secundair
- Vlaams aanmeldingssysteem
- Alle vestigingsplaatsen SO met studierichting 1A melden aan
- Een of meerdere vestigingsplaatsen SO met studierichting 1A melden aan
- Geen enkele vestigingsplaats SO met studierichting 1A meldt aan
- Gemeente zonder aanbod 1A

Bron
AGODI

02/06/2023

Gemeenten waar vestigingsplaatsen gewoon secundair onderwijs met studierichting 1B gebruik maken van een aanmeldingsprocedure voor de inschrijvingen voor het schooljaar 2023-2024

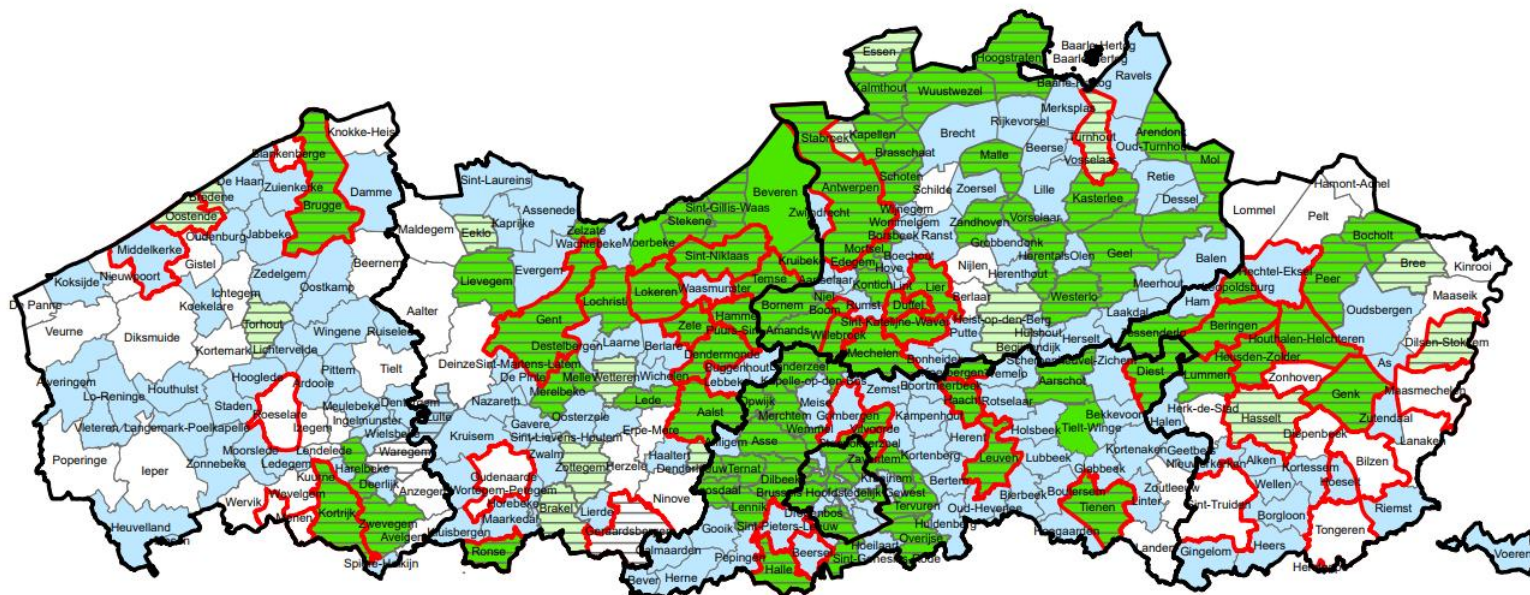

- Alle vestigingsplaatsen SO met studierichting 1B melden aan
- Een of meerdere vestigingsplaatsen SO met studierichting 1B melden aan
- Geen enkele vestigingsplaats SO met studierichting 1B meldt aan
- Gemeente zonder aanbod 1B
- Vlaams aanmeldingssysteem
- Werkingsgebied LOP secundair

Bron
AGODI

02/06/2023

Gemeenten waar vestigingsplaatsen gewoon basisonderwijs gebruik maken van een aanmeldingsprocedure voor de inschrijvingen voor het schooljaar 2023-2024

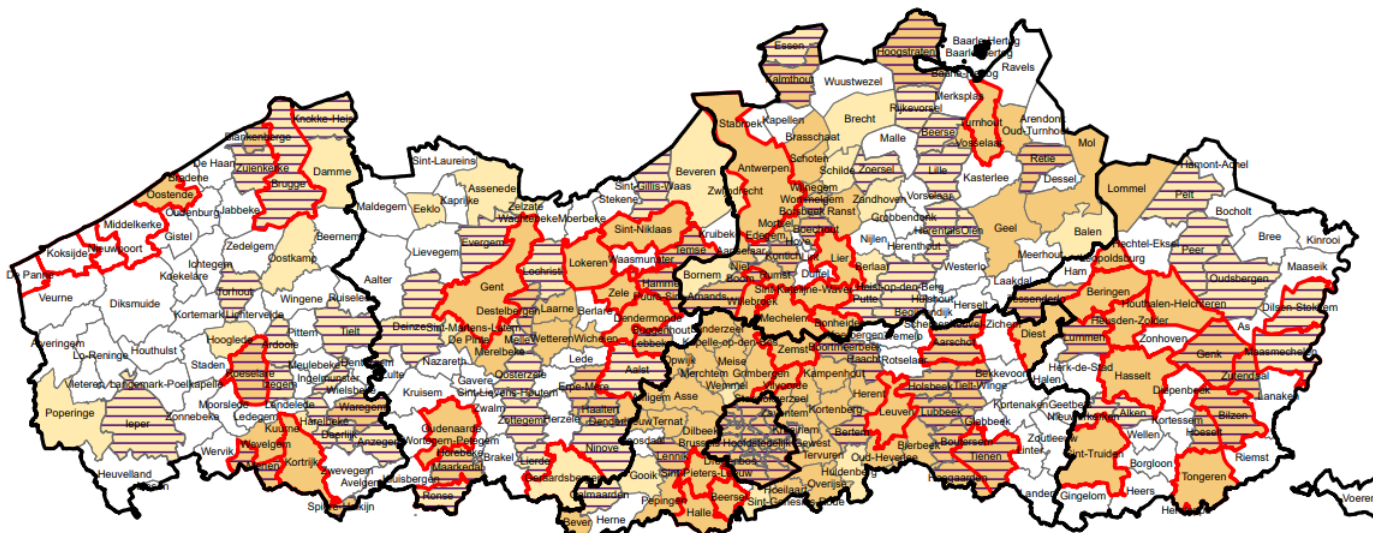

Werkingsgebied LOP basis

Aanmeldingssysteem

Vlaams aanmeldingssysteem

Alle vestigingsplaatsen gewoon basisonderwijs melden aan*

Een of meerdere vestigingsplaatsen gewoon basisonderwijs melden aan

Geen enkele vestigingsplaats gewoon basisonderwijs meldt aan

* Enkel de scholen met Nederlandstaling onderwijs

Bron
AGODI

01/06/2023

Aanmelden 24-25

- ▶ Subsidies?
- ▶ Aanmelden versie 2.0
 - Recupereren gegevens aangemelde leerlingen voor inschrijvingen?
 - In kaart brengen dubbele inschrijvingen:
 - × Vanaf wanneer kunnen scholen leerlingen inschrijven voor volgende schooljaar?
 - × Hoeveel tijd tussen registratie inschrijving in softwarepakket & uitwisseling Disicmus?